

SECTIUNE TRANSVERSALA - RELEVÉUL
SC1/100

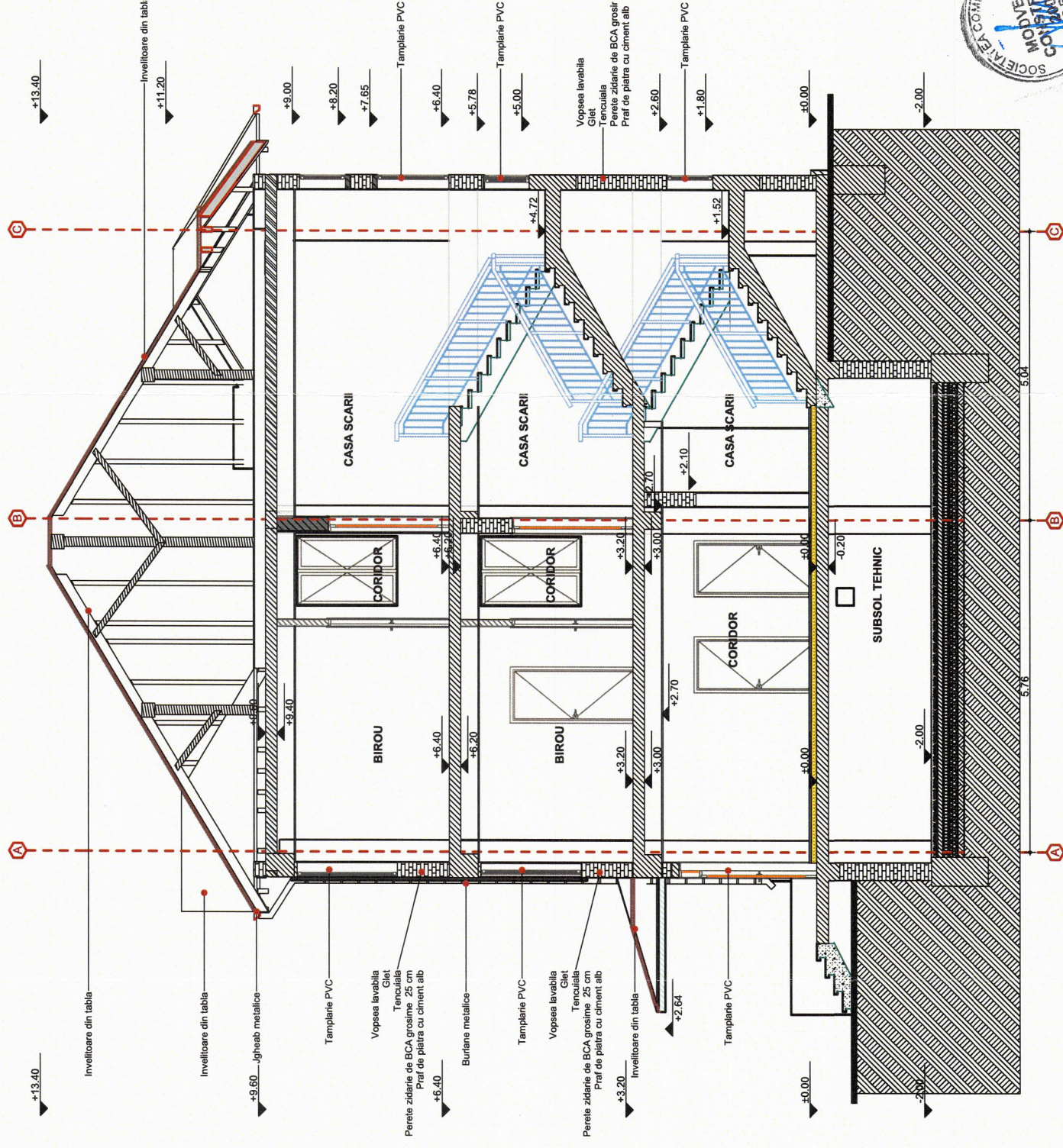

Clasa de importanta III, conform P100/2013
Categoria de importanta C, conform HGR nr. 766/1997
RISC MIC DE INCENDIU
GRADUL II DE REZISTENTA LA FOC



**PROIECTARE, CONSULTANTA,
ASISTENTA TEHNICA IN DOMENIUL
CONSTRUCTIILOR CIVILE,
INDUSTRIALE SI AGRICOLE**

J03/906.2006
TEL. / FAX 0248.251073 0744804995
TEL. 0248 282131, 0766125222, 0766682644

S.C.MODVEST CONSTRUCT 2000 S.R.L.
PITEȘTI

44 DENUMIREA „Renovarea energetică moderată pentru sediul Regiei Autonome PROIECTULUI: Judeţene de Drumuri Argeş”, municipiul Piteşti ,str. George Cosbuc nr.40, judeţul Argeş

44 BENEFICIAR: JUDETUL ARGES,
ADRESA BENEFICIAR: PIATA VASILE MILEA, NR1
ADRESA INVESTITIE: Municipiul Pitesti

GHEORGHE JUNE	SCARA:	1/5
---------------	--------	-----

ALEXANDRU BEREVOIANU

ALEXANDRU BEREVOIUANU

COSANA STANCU

DREPTURILE DE AUTOR APARTIN IN EXCLUSIVITATE S.C.MODVEST CONSTRUCT 2000 SRL
 COPIEREA SAU COMERCIALIZAREA PREZENTULUI PROIECT SAU A UNEI PARTI DIN ACESTA, FARA ACORDUL
 PREZENTA DOCUMENTIE POATE FI FOLOSIT NUMAI IN SCOPUL, PENTRU CARE A FOST ELABORATA
 ORICE MODIFICARE SAU COMPLETARE A PREZENTULUI PROIECT SE POATE FACE NUMAI CU ACORDUL S.C.

COPIUL AUTORULUI SE PEDEPESTE CONFORM LEGII DREPTULUI DE AUTOR NR. 8/1998
 SCRIS AL AUTORULUI

SECTIONE TRANVERSALA RELEVU